- Busreisen
- Flugreisen
- Kreuzfahrten

Marx REISEN

Einfach schöner Reisen

▪ **Marx Reisen** | Alfons Marx KG | Strohhof 8 | 83413 Fridolfing

Marx Reisen
Alfons Marx KG
Strohhof 8
D-83413 Fridolfing

Tel: 08684 - 98 79-0
Fax: 08684-98 79-40
info@marx-reisen.de
www.marx-reisen.de

Istrien - Vrsar zum Sonderpreis - 4 Tage

Sie wohnen in der schönen Hotelanlage Belvedere** in Vrsar am Meer**

Abfahrt Fridolfing: 6.00 Uhr

Busroute SV: kostenlose Zustiege in Fridolfing und entlang der Busroute SV

1. Tag: Anreise nach Vrsar
Anreise über die Tauernautobahn nach Vrsar zum Hotel. Genießen Sie den restlichen Tag zur freien Verfügung. Spazieren Sie am Meer entlang oder durch den Ort Vrsar.

2. Tag: Porec und Grožnjan
Nach dem Frühstück fahren Sie zuerst nach Porec. Ihre Reiseleitung zeigt Ihnen bei einem Rundgang die Sehenswürdigkeiten der idyllischen Altstadt. Danach geht die Fahrt weiter in das Künstlerdorf Grožnjan. Dort haben Sie Freizeit in den engen Gässchen. Danach Rückfahrt zum Hotel.

3. Tag: Rovinj
Am Vormittag fahren Sie mit dem Bus nach Rovinj. Dort haben Sie ca. 3,5 Stunden Zeit zur freien Verfügung in der Altstadt. Sie können zum Mittagessen gehen, am Hafen entlang spazieren oder in den Cafés verweilen. Danach Rückfahrt nach Vrsar zum Hotel.

4. Tag: Heimreise
Nach dem Frühstück treten Sie die Heimreise an, über die Tauernautobahn, Villach zurück zu den Ausgangsorten.

Hotelanlage Belvedere ****, Vrsar

Lage: ruhig auf einem kleinen Hang gelegen mit schöner Aussicht auf die Bucht, zum Strand mit Fels- und Badeplateaus je nach Lage ca. 50 - 300 m, über Treppen zu erreichen (für Gehbehinderte nicht geeignet), ein paar Minuten vom Altstadtkern entfernt.

Hotel: mit Rezeption und Restaurant mit mediterraner Küche direkt am Meer sowie Aperitif-Pianobar, TV-Raum, Internetterminal (gegen Gebühr).

Zimmer: modern und komfortabel, mit Bad oder Dusche/WC, ca. 20 qm², Klimaanlage, Telefon, Safe, Sat-TV, Kühlschrank, Föhn, Balkon, WiFi.

Verpflegung: Begrüßungsgetränk am Anreisetag, Frühstücks- und Abendbuffet.

Sport, Unterhaltung: große Poollandschaft mit Liegen und Sonnenschirmen inklusive, Poolbar.

Gegen Gebühr: Fahrradverleih, Verleih von Nordic-Walking-Stöcken, Fitness-Studio (im Hotel Pineta), Tretbootverleih,

Leistungen:

- Busfahrt mit Fernreiseluxusbus
- 3x Übernachtung / Halbpension in der Hotelanlage Belvedere**** in Vrsar
- Ausflug am 2. Tag mit Reiseleitung
- Ausflug am 3. Tag nach Rovinj
- Kopfhörer bei Führungen

Preis:

09.05.2024 - 12.05.2024 - Hotelanlage Belvedere ****, Vrsar

Preis pro Person im Doppelzimmer	335 €
Preis pro Person im Einzelzimmer	440 €

▪ **Marx Reisen** | Alfons Marx KG | Strohhof 8 | 83413 Fridolfing

Marx Reisen
Alfons Marx KG
Strohhof 8
D-83413 Fridolfing

Tel: 08684 - 98 79-0
Fax: 08684-98 79-40
info@marx-reisen.de
www.marx-reisen.de
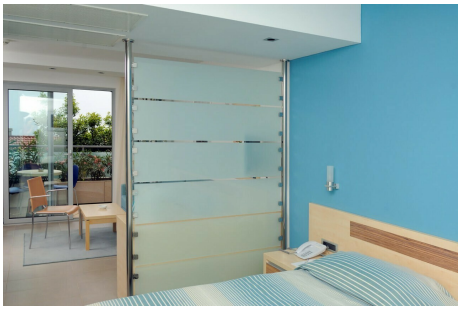
Kajakverleih, Liegestühle am Strand, Bootsverleih. In der Nähe das Sportzentrum „Portosole“: Tennis, Tischtennis, Minigolf, Bocciabahn, Basketball, Volleyball, Beach-Volleyball, Fußball, Tauchschule.